

ACCERTAMENTO DELLA PROPRIETA' IMMOBILIARE URBANA

mod. D1

Quadro A Dichiarazione di fabbricato urbano o nuova costruzione presentata ai sensi dell'art. 28 del RDL 13 aprile 1939, n. 652											
Tipo Mappale n. 502530 del 29/07/2014			Ditta n. 1 di 1			Unita' a destinazione ordinaria n.			3		
Causale: Nuova Costruzione						speciale e particolare n.			1		
Data in cui l'immobile è divenuto servibile all'uso (ultimazione dei lavori): 04/06/2015						totali in costituzione n.			4		
Intestati n. 1											
Documenti allegati: Mod. 1N parte I		n.	1	Mod. 2N parte I		n.	1	planimetrie		n.	4
Mod. 1N parte II		n.	3	Mod. 2N parte II		n.	9	pagine elaborato planimetrico		n.	

Quadro I Ditta da intestare:					
Denominazione		Sede legale		Prov. Codice Fiscale	
Demanio Pubblico Dello Stato Ramo Artistico Storico Archeologico		Roma		RM 80207790587	
N. titolo reg. rif. Titolo e Natura del possesso o godimento					Quota
1	01	-	Proprietà		1/ 1

Quadro U Unità Immobiliari																	
Riferimenti Catastali				Utilità Comuni Censibili				Dati di Classamento Proposti									
N.	Part. spec.	Oper.	Sez.	Foglio	Particella Sub.	Op.	Sez.	Foglio	Particella Sub.	Z.C.	Cat.	Cl.	Cons.	Superf. cat.	Rendita	1N/2N	Plan.
										Piano	Scala	Interno	Lotto	Edificio			
1		C		499	8					001	E/9				14.061,00	SI	SI
piazza di s. maria nova 53											S1-T						
via di s. gregorio 30																	
largo della salara vecchia 6																	
2		C		499	61					001	C/2	1	11	15	92,60	SI	SI
piazza di s. maria nova 53											T						
via di s. gregorio 30																	
largo della salara vecchia 6																	
3		C		499	62					001	C/2	1	76	85	639,79	SI	SI
piazza di s. maria nova 53											T						
via di s. gregorio 30																	
largo della salara vecchia 6																	
4		C		499	63					001	C/2	1	249	278	2.096,14	SI	SI
piazza di s. maria nova 53											T						
via di s. gregorio 30																	
largo della salara vecchia 6																	

Quadro D Note Relative al Documento e Relazione Tecnica
il valore assegnato all'area archeologica e' simbolico in quanto l'area stessa ha un valore inestimabile

ACCERTAMENTO DELLA PROPRIETA' IMMOBILIARE URBANA

mod. D1

Il Dichiarante: SOPRINTEND.PROSPERETTI FRANCESCO	_____
Residente in ROMA (RM) - PIAZZA DEI CINQUECENTO n. 00067 c.a.p. 00185	(firma)
Il Tecnico: Geom. TEDESCO FRANCESCO	_____
ALBO DEI GEOMETRI DELLA PROVINCIA DI ROMA n. 9127	(timbro e firma)
Codice Fiscale: TDSFNC68L15H501N	_____

Riservato all'Ufficio	Data _____	Protocollo _____
Verifica eseguita in data	Eseguita la registrazione	Notifica eseguita in data
_____	_____	_____
_____	_____	_____
l'incaricato	l'incaricato	l'incaricato

ACCERTAMENTO DELLA PROPRIETA' IMMOBILIARE URBANA
DICHIARAZIONE DI FABBRICATO URBANO A DESTINAZIONE ORDINARIA

A | Riferimenti Catastali del Fabbricato
 C.T. Sez. _____ foglio **499** ple. **8** _____
 C.E.U. Sez. _____ foglio **499** ple. **8** _____

B | Riferimenti Temporalis del Fabbricato
 Anno: _____
 Di costruzione **antec. 1942** Di ristrutturazione totale _____

C | Elementi Descrittivi del Fabbricato

1. POSIZIONE RISPETTO AI FABBRICATI CIRCOSTANTI
 Isolato Contiguo A schiera
 Fa parte di un complesso immobiliare NO SI
 Se SI specificare: _____ fabbricati n. _____

2. DESTINAZIONE E NUMERO DI U.I. IN CUI E' SUDDIVISO IL FABBRICATO

<input type="checkbox"/> Abitazioni n. _____	<input type="checkbox"/> Negozi n. _____
<input type="checkbox"/> Laboratori n. _____	<input checked="" type="checkbox"/> Magazzini n. 3
<input type="checkbox"/> Uffici n. _____	<input type="checkbox"/> Box, posto auto n. _____
<input type="checkbox"/> Autorimesse collettive n. _____	
<input type="checkbox"/> Locali per attività sportive n. _____	
<input type="checkbox"/> Unità immobiliari censibili nel gruppo 'B' n. _____	

3. IL FABBRICATO SI ARTICOLA IN N. _____ SCALE CON ACCESSO

<input checked="" type="checkbox"/> Unico Esterno	<input type="checkbox"/> Plurimo Esterno	<input type="checkbox"/> Dal cortile Interno
---	--	--

4. CARATTERISTICHE DIMENSIONALI DEL FABBRICATO

Piani fuori terra n. **1** Ovvero minimo _____ Massimo _____
 Piani entro terra n. **1** Ovvero minimo _____ Massimo _____

5. DENSITA' FONDIARIA

Rapporto tra volume fuori terra ed area del lotto _____
 Rapporto tra volume entro terra ed area del lotto _____

6. CORPI ACCESSORI n. 1 n. 2 n. 3 n. 4

Piani fuori terra	n. _____	n. _____	n. _____	n. _____
Piani entro terra	n. _____	n. _____	n. _____	n. _____

7. IL FABBRICATO E' CON CORTILE INTERNO NO SI

D | Destinazione degli Spazi ad Uso Comune

1. DESTINAZIONE DEGLI SPAZI COPERTI DEL FABBRICATO

Guardiola		<input type="checkbox"/>
Alloggio custode		<input type="checkbox"/>
Sala riunioni	(m ² _____)	<input type="checkbox"/>
Atrio	(m ² _____)	<input type="checkbox"/>
Porticato - Piloty	(m ² _____)	<input type="checkbox"/>
Lavatoio	(m ² _____)	<input type="checkbox"/>
Piscina	(m ² _____)	<input type="checkbox"/>
Altra destinazione	_____	<input type="checkbox"/>

2. DESTINAZIONE DEGLI SPAZI SCOPERTI NEL FABBRICATO

Terrazza	(m ² _____)	<input type="checkbox"/>
Cortile e camminamenti	(m ² _____)	<input type="checkbox"/>
Verde	(m ² _____)	<input type="checkbox"/>
Parcheggio auto	(posti n. _____)	<input type="checkbox"/>
Tennis	(campi n. _____)	<input type="checkbox"/>
Piscina	(m ² _____)	<input type="checkbox"/>
Altra destinazione	_____	<input type="checkbox"/>

E | Posizione del Fabbricato

TIPI DI AFFACCIO PREVALENTE

	FACCIATA			
	(*) n. 1	n. 2	n. 3	n. 4
Su strada larga oltre 10 metri	<input checked="" type="checkbox"/>	<input checked="" type="checkbox"/>	<input checked="" type="checkbox"/>	<input checked="" type="checkbox"/>
Su strada larga fino 10 metri	<input type="checkbox"/>	<input type="checkbox"/>	<input type="checkbox"/>	<input type="checkbox"/>
Su piazza, largo o simile	<input type="checkbox"/>	<input type="checkbox"/>	<input type="checkbox"/>	<input type="checkbox"/>
Su distacco con fabbricato per abitazioni	<input type="checkbox"/>	<input type="checkbox"/>	<input type="checkbox"/>	<input type="checkbox"/>
Su distacco con fabbricato ad uso diverso	<input type="checkbox"/>	<input type="checkbox"/>	<input type="checkbox"/>	<input type="checkbox"/>
Su verde pubblico	<input type="checkbox"/>	<input type="checkbox"/>	<input type="checkbox"/>	<input type="checkbox"/>
Su verde privato: parco, giardino, attività agricola	<input type="checkbox"/>	<input type="checkbox"/>	<input type="checkbox"/>	<input type="checkbox"/>
Altro	<input type="checkbox"/>	<input type="checkbox"/>	<input type="checkbox"/>	<input type="checkbox"/>
_____	<input type="checkbox"/>	<input type="checkbox"/>	<input type="checkbox"/>	<input type="checkbox"/>
Facciata in aderenza		<input type="checkbox"/>	<input type="checkbox"/>	<input type="checkbox"/>

(*) Dell' accesso principale

ACCERTAMENTO DELLA PROPRIETA' IMMOBILIARE URBANA
DICHIARAZIONE DI FABBRICATO URBANO A DESTINAZIONE ORDINARIA

mod. 1NB - parte I

F | Caratteristiche Costruttive del Fabbricato

1. STRUTTURE PORTANTI VERTICALI

Muratura

Cemento armato

Ferro

Prefabbricate

Altre o tipiche del luogo _____

2. COPERTURA

A terrazza praticabile

A terrazza non praticabile

A tetto

3. TAMPONATURE

Muratura

Muratura con intercapedine isolante

Pannelli prefabbricati

Facciate continue in vetro e metallo

Altro o tipiche del luogo _____

G | Dotazioni di Impianti nel Fabbricato

IMPIANTO

Idrico

Elettrico

Gas

Telefonico

Fognario

Riscaldamento centralizzato

Acqua Calda centralizzata

Condizionamento centralizzato

Citofonico

Video - Citofono

Antenna TV centralizzata

Ascensore : (impianti n. _____)

Montacarichi

Altro _____

Fonti energetiche alternative _____

H | Recinzioni

INDICARE LA PRESENZA DI RECINZIONI

Muratura

Metalli lavorati

Maglie metalliche

Elementi prefabbricati

Altro _____

IL TECNICO IL DICHIARANTE

data _____ data _____

Firma e timbro _____ firma _____

I | Finiture delle Parti Esterne del Fabbricato

1. TIPO PREVALENTE DI FINITURA ESTERNA

facc. princ. / altre

Tinteggiatura

Resino-plastica

Piastrelle di klinker, cotto o simili

Marmo o pietra naturale

Pannelli in metallo, materiali plastici

Legno

Solo intonaco

Altre o tipiche del luogo _____

2. SERRAMENTI ESTERNI DEGLI ACCESSI AL FABBRICATO

portone / altri accessi

Legno

Metallo

Altro _____

3. FINITURE DI PARTICOLARE PREGIO

Indicare eventuali finiture di carattere ornamentale _____

L | Finiture delle Parti interne del Fabbricato

1. TIPO PREVALENTE DI PAVIMENTAZIONE DI ATRIO E SCALE

atrio scale

Marmo o pietra naturale

Piastrelle in ceramica, cotto gres e simili

Moquette e altri tessili

Materiali plastici e simili

Legno

Altro o tipiche del luogo _____

2. TIPO PREVALENTE DI FINITURA DELLE PARETI DI ATRIO E SCALE

Idropittura

Resino - plastica

Smalto

Laminati plastici

Legno

Marmo

Altro o tipiche del luogo _____

M | Vincoli Artistici e Storici

L'IMMOBILE E' SOGGETTO A VINCOLI ARTISTICI O STORICI

AI SENSI DELLA LEGGE 1/6/1939/ N.1089 : NO SI

Specificare il tipo di vincolo _____

Riservato all' Ufficio Partita n. _____

Prot. n. _____ Busta n. _____

L'incaricato _____

**ACCERTAMENTO DELLA PROPRIETA' IMMOBILIARE URBANA
 DICHIARAZIONE DI UNITA' IMMOBILIARE A DESTINAZIONE ORDINARIA**

mod. 1NB - parte II

A Riferimenti Catastali dell' Unità Immobiliare			
Sezione	Foglio	Particella	Subalterno
_____	499	61	_____
_____	_____	_____	_____
_____	_____	_____	_____
_____	_____	_____	_____

B Riferimenti Temporal	
Anno:	_____
Di costruzione antec. 1942	Di ristrutturazione totale _____

C Dati Metrici dell' Unità Immobiliare	
C/1 UNITA' IMMOBILIARE CENSIBILE NEL GRUPPO 'A' E 'B'	
<input type="checkbox"/>	Abitazioni o uffici privati
<input type="checkbox"/>	Alloggi collettivi, uffici pubblici, scuole o istituti di cultura
1. VANI PRINCIPALI	
Camere, cucina, stanze, ecc.	n. _____ sup. utile m ² _____
2. ACCESSORI DIRETTI	
Bagni, W.C.	n. _____ sup. utile m ² _____
Corridoi, ripostigli, ecc.	n. _____ sup. utile m ² _____
SUPERFICIE LORDA (relativa ai punti 1 e 2) m ² _____	
3. ACCESSORI INDIRETTI	
Accessori complementari, cantine, soffitte, lavanderie e simili	n. _____ sup. lorda m ² _____
4. DIPENDENZE ESCLUSIVE	
Balconi, terrazzi, portici	sup. lorda m ² _____
5. PERTINENZE SCOPERTE ESCLUSIVE	
Giardino, cortile	sup. lorda m ² _____
Piscina, tennis, _____	sup. m ² _____
Parcheggio auto per posti	numero _____
6. DATI RELATIVI ALL'ALTEZZA	
Altezza media U.I.U.	cm. _____
Superficie dei vani principali ed accessori diretti aventi altezze medie inferiori a centimetri 230	m ² _____
7. PER LE U.I. CENSIBILI NEL GRUPPO 'B' INTEGRARE CON LE SEGUENTI INFORMAZIONI	
Piani fuori terra	n. _____ m ³ . _____
Piani entro terra	n. _____ m ³ . _____

C Dati Metrici dell' Unità Immobiliare	
C/2 UNITA' IMMOBILIARE CENSIBILE NEL GRUPPO 'C' (Commerciale ed usi diversi da quelli indicati nel prospetto C/1)	
1. LOCALI PRINCIPALI:	
Piano T	lordi m ² 15 di cui utili m ² 11
2. LOCALI ACCESSORI DIRETTI:	
Piano _____	lordi m ² _____ di cui utili m ² _____
3. LOCALI ACCESSORI INDIRETTI:	
Piano _____	lordi m ² _____ di cui utili m ² _____
Piano _____	lordi m ² _____ di cui utili m ² _____
4. DIPENDENZE ESCLUSIVE	
Balconi, terrazzi, portici	sup. lorda m ² _____
5. PERTINENZE SCOPERTE ESCLUSIVE	
Superficie lorda	m ² _____
Parcheggio auto per posti	numero _____
6. IL LOCALE HA ACCESSO CARRABILE	
Il locale ha accesso carrabile	SI <input type="checkbox"/> NO <input checked="" type="checkbox"/>
7. DATI RELATIVI ALL'ALTEZZA	
Altezza media dei locali principali	cm 260
Superficie dei locali principali ed accessori diretti aventi altezze medie inferiori a cm. 230	m ² _____

D Dotazioni Tecnologiche dell' Unità Immobiliare	
IMPIANTO AUTONOMO	
Riscaldamento	<input type="checkbox"/>
Acqua calda	<input type="checkbox"/>
Condizionamento	<input type="checkbox"/>
Citofonico	<input type="checkbox"/>
Video - citofonico	<input type="checkbox"/>
Ascensore ad uso esclusivo	<input type="checkbox"/>
Ascensore : (impianti n. _____)	<input type="checkbox"/>
Ascensore di servizio	<input type="checkbox"/>
Montacarichi	<input type="checkbox"/>
Altro _____	<input type="checkbox"/>

ACCERTAMENTO DELLA PROPRIETA' IMMOBILIARE URBANA
DICHIARAZIONE DI UNITA' IMMOBILIARE A DESTINAZIONE ORDINARIA

mod. 1NB - parte II

E Caratteristiche Costruttive di Finitura	F Destinazione d'uso e Osservazioni																																															
<p>1. TIPO PREVALENTE DI PAVIMENTAZIONE</p> <table style="width: 100%; border-collapse: collapse;"> <thead> <tr> <th style="width: 60%;"></th> <th style="width: 15%; text-align: center;">Camere o stanze</th> <th style="width: 15%; text-align: center;">Cucina o bagno</th> <th style="width: 10%; text-align: center;">Altri accessori</th> </tr> </thead> <tbody> <tr> <td>Marmo o pietra naturale</td> <td style="text-align: center;"><input type="checkbox"/></td> <td style="text-align: center;"><input type="checkbox"/></td> <td style="text-align: center;"><input type="checkbox"/></td> </tr> <tr> <td>Piastrelle in ceramica, cotto o gres</td> <td style="text-align: center;"><input type="checkbox"/></td> <td style="text-align: center;"><input type="checkbox"/></td> <td style="text-align: center;"><input type="checkbox"/></td> </tr> <tr> <td>Piastrelle in scaglie marmo</td> <td style="text-align: center;"><input type="checkbox"/></td> <td style="text-align: center;"><input type="checkbox"/></td> <td style="text-align: center;"><input type="checkbox"/></td> </tr> <tr> <td>Moquette o simili</td> <td style="text-align: center;"><input type="checkbox"/></td> <td style="text-align: center;"><input type="checkbox"/></td> <td style="text-align: center;"><input type="checkbox"/></td> </tr> <tr> <td>Gomme o sintetici</td> <td style="text-align: center;"><input type="checkbox"/></td> <td style="text-align: center;"><input type="checkbox"/></td> <td style="text-align: center;"><input type="checkbox"/></td> </tr> <tr> <td>Parquet</td> <td style="text-align: center;"><input type="checkbox"/></td> <td style="text-align: center;"><input type="checkbox"/></td> <td style="text-align: center;"><input type="checkbox"/></td> </tr> <tr> <td>Altro _____</td> <td style="text-align: center;"><input type="checkbox"/></td> <td style="text-align: center;"><input type="checkbox"/></td> <td style="text-align: center;"><input type="checkbox"/></td> </tr> </tbody> </table> <p>2. TIPO PREVALENTE DI INFISSI INTERNI</p> <table style="width: 100%; border-collapse: collapse;"> <thead> <tr> <th style="width: 60%;"></th> <th style="width: 15%; text-align: center;">Porte d'ingresso</th> <th style="width: 10%; text-align: center;">Porte interne</th> </tr> </thead> <tbody> <tr> <td>Legno</td> <td style="text-align: center;"><input type="checkbox"/></td> <td style="text-align: center;"><input type="checkbox"/></td> </tr> <tr> <td>Legno tamburato</td> <td style="text-align: center;"><input type="checkbox"/></td> <td style="text-align: center;"><input type="checkbox"/></td> </tr> <tr> <td>Metallo</td> <td style="text-align: center;"><input type="checkbox"/></td> <td style="text-align: center;"><input type="checkbox"/></td> </tr> <tr> <td>Altro _____</td> <td style="text-align: center;"><input type="checkbox"/></td> <td style="text-align: center;"><input type="checkbox"/></td> </tr> </tbody> </table>		Camere o stanze	Cucina o bagno	Altri accessori	Marmo o pietra naturale	<input type="checkbox"/>	<input type="checkbox"/>	<input type="checkbox"/>	Piastrelle in ceramica, cotto o gres	<input type="checkbox"/>	<input type="checkbox"/>	<input type="checkbox"/>	Piastrelle in scaglie marmo	<input type="checkbox"/>	<input type="checkbox"/>	<input type="checkbox"/>	Moquette o simili	<input type="checkbox"/>	<input type="checkbox"/>	<input type="checkbox"/>	Gomme o sintetici	<input type="checkbox"/>	<input type="checkbox"/>	<input type="checkbox"/>	Parquet	<input type="checkbox"/>	<input type="checkbox"/>	<input type="checkbox"/>	Altro _____	<input type="checkbox"/>	<input type="checkbox"/>	<input type="checkbox"/>		Porte d'ingresso	Porte interne	Legno	<input type="checkbox"/>	<input type="checkbox"/>	Legno tamburato	<input type="checkbox"/>	<input type="checkbox"/>	Metallo	<input type="checkbox"/>	<input type="checkbox"/>	Altro _____	<input type="checkbox"/>	<input type="checkbox"/>	<p>1. DESTINAZIONE D'USO</p> <p><u>MAGAZZINO</u></p> <hr/> <hr/> <p>2. OSSERVAZIONI RELATIVE AL VALORE ED AL CLASSAMENTO PROPOSTO</p> <hr/> <hr/> <hr/> <hr/> <hr/> <hr/> <hr/> <hr/> <hr/> <hr/> <hr/> <hr/> <hr/> <hr/> <hr/> <hr/> <hr/> <hr/> <hr/> <hr/> <hr/> <hr/>
	Camere o stanze	Cucina o bagno	Altri accessori																																													
Marmo o pietra naturale	<input type="checkbox"/>	<input type="checkbox"/>	<input type="checkbox"/>																																													
Piastrelle in ceramica, cotto o gres	<input type="checkbox"/>	<input type="checkbox"/>	<input type="checkbox"/>																																													
Piastrelle in scaglie marmo	<input type="checkbox"/>	<input type="checkbox"/>	<input type="checkbox"/>																																													
Moquette o simili	<input type="checkbox"/>	<input type="checkbox"/>	<input type="checkbox"/>																																													
Gomme o sintetici	<input type="checkbox"/>	<input type="checkbox"/>	<input type="checkbox"/>																																													
Parquet	<input type="checkbox"/>	<input type="checkbox"/>	<input type="checkbox"/>																																													
Altro _____	<input type="checkbox"/>	<input type="checkbox"/>	<input type="checkbox"/>																																													
	Porte d'ingresso	Porte interne																																														
Legno	<input type="checkbox"/>	<input type="checkbox"/>																																														
Legno tamburato	<input type="checkbox"/>	<input type="checkbox"/>																																														
Metallo	<input type="checkbox"/>	<input type="checkbox"/>																																														
Altro _____	<input type="checkbox"/>	<input type="checkbox"/>																																														
<table style="width: 100%; border-collapse: collapse;"> <tr> <td style="width: 50%; vertical-align: top;"> <p>IL TECNICO</p> <p>data _____</p> <p>Firma e timbro _____</p> </td> <td style="width: 50%; vertical-align: top;"> <p>IL DICHIARANTE</p> <p>data _____</p> <p>Firma _____</p> </td> </tr> </table>	<p>IL TECNICO</p> <p>data _____</p> <p>Firma e timbro _____</p>	<p>IL DICHIARANTE</p> <p>data _____</p> <p>Firma _____</p>	<p>Riservato all'Ufficio</p> <p>Prot. n. _____ Partita n. _____</p> <p>Busta n. _____</p> <p>L' incaricato _____</p>																																													
<p>IL TECNICO</p> <p>data _____</p> <p>Firma e timbro _____</p>	<p>IL DICHIARANTE</p> <p>data _____</p> <p>Firma _____</p>																																															

**ACCERTAMENTO DELLA PROPRIETA' IMMOBILIARE URBANA
 DICHIARAZIONE DI UNITA' IMMOBILIARE A DESTINAZIONE ORDINARIA**

mod. 1NB - parte II

A Riferimenti Catastali dell' Unità Immobiliare			
Sezione	Foglio	Particella	Subalterno
_____	499	62	_____
_____	_____	_____	_____
_____	_____	_____	_____
_____	_____	_____	_____

B Riferimenti Temporal	
Anno:	_____
Di costruzione	antec. 1942 Di ristrutturazione totale _____

C Dati Metrici dell' Unità Immobiliare	
C/1 UNITA' IMMOBILIARE CENSIBILE NEL GRUPPO 'A' E 'B'	
<input type="checkbox"/>	Abitazioni o uffici privati
<input type="checkbox"/>	Alloggi collettivi, uffici pubblici, scuole o istituti di cultura
1. VANI PRINCIPALI	
Camere, cucina, stanze, ecc.	n. _____ sup. utile m ² _____
2. ACCESSORI DIRETTI	
Bagni, W.C.	n. _____ sup. utile m ² _____
Corridoi, ripostigli, ecc.	n. _____ sup. utile m ² _____
SUPERFICIE LORDA (relativa ai punti 1 e 2) m ² _____	
3. ACCESSORI INDIRETTI	
Accessori complementari, cantine, soffitte, lavanderie e simili	n. _____ sup. lorda m ² _____
4. DIPENDENZE ESCLUSIVE	
Balconi, terrazzi, portici	sup. lorda m ² _____
5. PERTINENZE SCOPERTE ESCLUSIVE	
Giardino, cortile	sup. lorda m ² _____
Piscina, tennis, _____	sup. m ² _____
Parcheggio auto per posti	numero _____
6. DATI RELATIVI ALL'ALTEZZA	
Altezza media U.I.U.	cm. _____
Superficie dei vani principali ed accessori diretti aventi altezze medie inferiori a centimetri 230	m ² _____
7. PER LE U.I. CENSIBILI NEL GRUPPO 'B' INTEGRARE CON LE SEGUENTI INFORMAZIONI	
Piani fuori terra	n. _____ m ³ . _____
Piani entro terra	n. _____ m ³ . _____

C Dati Metrici dell' Unità Immobiliare	
C/2 UNITA' IMMOBILIARE CENSIBILE NEL GRUPPO 'C' (Commerciale ed usi diversi da quelli indicati nel prospetto C/1)	
1. LOCALI PRINCIPALI:	
Piano T	lordi m ² 85 di cui utili m ² 76
2. LOCALI ACCESSORI DIRETTI:	
Piano _____	lordi m ² _____ di cui utili m ² _____
3. LOCALI ACCESSORI INDIRETTI:	
Piano _____	lordi m ² _____ di cui utili m ² _____
Piano _____	lordi m ² _____ di cui utili m ² _____
4. DIPENDENZE ESCLUSIVE	
Balconi, terrazzi, portici	sup. lorda m ² _____
5. PERTINENZE SCOPERTE ESCLUSIVE	
Superficie lorda	m ² _____
Parcheggio auto per posti	numero _____
6. IL LOCALE HA ACCESSO CARRABILE	
Il locale ha accesso carrabile	SI <input type="checkbox"/> NO <input checked="" type="checkbox"/>
7. DATI RELATIVI ALL'ALTEZZA	
Altezza media dei locali principali	cm 260
Superficie dei locali principali ed accessori diretti aventi altezze medie inferiori a cm. 230	m ² _____

D Dotazioni Tecnologiche dell' Unità Immobiliare	
IMPIANTO AUTONOMO	
Riscaldamento	<input type="checkbox"/>
Acqua calda	<input type="checkbox"/>
Condizionamento	<input type="checkbox"/>
Citofonico	<input type="checkbox"/>
Video - citofonico	<input type="checkbox"/>
Ascensore ad uso esclusivo	<input type="checkbox"/>
Ascensore : (impianti n. _____)	<input type="checkbox"/>
Ascensore di servizio	<input type="checkbox"/>
Montacarichi	<input type="checkbox"/>
Altro _____	<input type="checkbox"/>

ACCERTAMENTO DELLA PROPRIETA' IMMOBILIARE URBANA
DICHIARAZIONE DI UNITA' IMMOBILIARE A DESTINAZIONE ORDINARIA

mod. 1NB - parte II

E Caratteristiche Costruttive di Finitura	F Destinazione d'uso e Osservazioni																																															
<p>1. TIPO PREVALENTE DI PAVIMENTAZIONE</p> <table style="width: 100%; border-collapse: collapse;"> <thead> <tr> <th style="width: 60%;"></th> <th style="width: 15%; text-align: center;">Camere o stanze</th> <th style="width: 15%; text-align: center;">Cucina o bagno</th> <th style="width: 10%; text-align: center;">Altri accessori</th> </tr> </thead> <tbody> <tr> <td>Marmo o pietra naturale</td> <td style="text-align: center;"><input type="checkbox"/></td> <td style="text-align: center;"><input type="checkbox"/></td> <td style="text-align: center;"><input type="checkbox"/></td> </tr> <tr> <td>Piastrelle in ceramica, cotto o gres</td> <td style="text-align: center;"><input type="checkbox"/></td> <td style="text-align: center;"><input type="checkbox"/></td> <td style="text-align: center;"><input type="checkbox"/></td> </tr> <tr> <td>Piastrelle in scaglie marmo</td> <td style="text-align: center;"><input type="checkbox"/></td> <td style="text-align: center;"><input type="checkbox"/></td> <td style="text-align: center;"><input type="checkbox"/></td> </tr> <tr> <td>Moquette o simili</td> <td style="text-align: center;"><input type="checkbox"/></td> <td style="text-align: center;"><input type="checkbox"/></td> <td style="text-align: center;"><input type="checkbox"/></td> </tr> <tr> <td>Gomme o sintetici</td> <td style="text-align: center;"><input type="checkbox"/></td> <td style="text-align: center;"><input type="checkbox"/></td> <td style="text-align: center;"><input type="checkbox"/></td> </tr> <tr> <td>Parquet</td> <td style="text-align: center;"><input type="checkbox"/></td> <td style="text-align: center;"><input type="checkbox"/></td> <td style="text-align: center;"><input type="checkbox"/></td> </tr> <tr> <td>Altro _____</td> <td style="text-align: center;"><input type="checkbox"/></td> <td style="text-align: center;"><input type="checkbox"/></td> <td style="text-align: center;"><input type="checkbox"/></td> </tr> </tbody> </table> <p>2. TIPO PREVALENTE DI INFISSI INTERNI</p> <table style="width: 100%; border-collapse: collapse;"> <thead> <tr> <th style="width: 60%;"></th> <th style="width: 15%; text-align: center;">Porte d'ingresso</th> <th style="width: 10%; text-align: center;">Porte interne</th> </tr> </thead> <tbody> <tr> <td>Legno</td> <td style="text-align: center;"><input type="checkbox"/></td> <td style="text-align: center;"><input type="checkbox"/></td> </tr> <tr> <td>Legno tamburato</td> <td style="text-align: center;"><input type="checkbox"/></td> <td style="text-align: center;"><input type="checkbox"/></td> </tr> <tr> <td>Metallo</td> <td style="text-align: center;"><input type="checkbox"/></td> <td style="text-align: center;"><input type="checkbox"/></td> </tr> <tr> <td>Altro _____</td> <td style="text-align: center;"><input type="checkbox"/></td> <td style="text-align: center;"><input type="checkbox"/></td> </tr> </tbody> </table>		Camere o stanze	Cucina o bagno	Altri accessori	Marmo o pietra naturale	<input type="checkbox"/>	<input type="checkbox"/>	<input type="checkbox"/>	Piastrelle in ceramica, cotto o gres	<input type="checkbox"/>	<input type="checkbox"/>	<input type="checkbox"/>	Piastrelle in scaglie marmo	<input type="checkbox"/>	<input type="checkbox"/>	<input type="checkbox"/>	Moquette o simili	<input type="checkbox"/>	<input type="checkbox"/>	<input type="checkbox"/>	Gomme o sintetici	<input type="checkbox"/>	<input type="checkbox"/>	<input type="checkbox"/>	Parquet	<input type="checkbox"/>	<input type="checkbox"/>	<input type="checkbox"/>	Altro _____	<input type="checkbox"/>	<input type="checkbox"/>	<input type="checkbox"/>		Porte d'ingresso	Porte interne	Legno	<input type="checkbox"/>	<input type="checkbox"/>	Legno tamburato	<input type="checkbox"/>	<input type="checkbox"/>	Metallo	<input type="checkbox"/>	<input type="checkbox"/>	Altro _____	<input type="checkbox"/>	<input type="checkbox"/>	<p>1. DESTINAZIONE D'USO</p> <p><u>MAGAZZINO</u></p> <hr/> <hr/> <p>2. OSSERVAZIONI RELATIVE AL VALORE ED AL CLASSAMENTO PROPOSTO</p> <hr/> <hr/> <hr/> <hr/> <hr/> <hr/> <hr/> <hr/> <hr/> <hr/> <hr/> <hr/> <hr/> <hr/> <hr/> <hr/> <hr/> <hr/> <hr/> <hr/> <hr/> <hr/>
	Camere o stanze	Cucina o bagno	Altri accessori																																													
Marmo o pietra naturale	<input type="checkbox"/>	<input type="checkbox"/>	<input type="checkbox"/>																																													
Piastrelle in ceramica, cotto o gres	<input type="checkbox"/>	<input type="checkbox"/>	<input type="checkbox"/>																																													
Piastrelle in scaglie marmo	<input type="checkbox"/>	<input type="checkbox"/>	<input type="checkbox"/>																																													
Moquette o simili	<input type="checkbox"/>	<input type="checkbox"/>	<input type="checkbox"/>																																													
Gomme o sintetici	<input type="checkbox"/>	<input type="checkbox"/>	<input type="checkbox"/>																																													
Parquet	<input type="checkbox"/>	<input type="checkbox"/>	<input type="checkbox"/>																																													
Altro _____	<input type="checkbox"/>	<input type="checkbox"/>	<input type="checkbox"/>																																													
	Porte d'ingresso	Porte interne																																														
Legno	<input type="checkbox"/>	<input type="checkbox"/>																																														
Legno tamburato	<input type="checkbox"/>	<input type="checkbox"/>																																														
Metallo	<input type="checkbox"/>	<input type="checkbox"/>																																														
Altro _____	<input type="checkbox"/>	<input type="checkbox"/>																																														
<p>IL TECNICO</p> <p>data _____</p> <p>Firma e timbro _____</p>	<p>IL DICHIARANTE</p> <p>data _____</p> <p>Firma _____</p>																																															
<p>Riservato all'Ufficio</p> <p>Prot. n. _____ Partita n. _____</p> <p>Busta n. _____</p> <p>L' incaricato _____</p>																																																

**ACCERTAMENTO DELLA PROPRIETA' IMMOBILIARE URBANA
 DICHIARAZIONE DI UNITA' IMMOBILIARE A DESTINAZIONE ORDINARIA**

mod. 1NB - parte II

A Riferimenti Catastali dell' Unità Immobiliare			
Sezione	Foglio	Particella	Subalterno
_____	499	63	_____
_____	_____	_____	_____
_____	_____	_____	_____
_____	_____	_____	_____

B Riferimenti Temporal	
Anno:	_____
Di costruzione antec. 1942	Di ristrutturazione totale _____

C Dati Metrici dell' Unità Immobiliare	
C/1 UNITA' IMMOBILIARE CENSIBILE NEL GRUPPO 'A' E 'B'	
<input type="checkbox"/>	Abitazioni o uffici privati
<input type="checkbox"/>	Alloggi collettivi, uffici pubblici, scuole o istituti di cultura
1. VANI PRINCIPALI	
Camere, cucina, stanze, ecc.	n. _____ sup. utile m ² _____
2. ACCESSORI DIRETTI	
Bagni, W.C.	n. _____ sup. utile m ² _____
Corridoi, ripostigli, ecc.	n. _____ sup. utile m ² _____
SUPERFICIE LORDA (relativa ai punti 1 e 2) m ² _____	
3. ACCESSORI INDIRETTI	
Accessori complementari, cantine, soffitte, lavanderie e simili	n. _____ sup. lorda m ² _____
4. DIPENDENZE ESCLUSIVE	
Balconi, terrazzi, portici	sup. lorda m ² _____
5. PERTINENZE SCOPERTE ESCLUSIVE	
Giardino, cortile	sup. lorda m ² _____
Piscina, tennis, _____	sup. m ² _____
Parcheggio auto per posti	numero _____
6. DATI RELATIVI ALL'ALTEZZA	
Altezza media U.I.U.	cm. _____
Superficie dei vani principali ed accessori diretti aventi altezze medie inferiori a centimetri 230	m ² _____
7. PER LE U.I. CENSIBILI NEL GRUPPO 'B' INTEGRARE CON LE SEGUENTI INFORMAZIONI	
Piani fuori terra	n. _____ m ³ . _____
Piani entro terra	n. _____ m ³ . _____

C Dati Metrici dell' Unità Immobiliare	
C/2 UNITA' IMMOBILIARE CENSIBILE NEL GRUPPO 'C' (Commerciale ed usi diversi da quelli indicati nel prospetto C/1)	
1. LOCALI PRINCIPALI:	
Piano T	lordi m ² 278 di cui utili m ² 249
2. LOCALI ACCESSORI DIRETTI:	
Piano _____	lordi m ² _____ di cui utili m ² _____
3. LOCALI ACCESSORI INDIRETTI:	
Piano _____	lordi m ² _____ di cui utili m ² _____
Piano _____	lordi m ² _____ di cui utili m ² _____
4. DIPENDENZE ESCLUSIVE	
Balconi, terrazzi, portici	sup. lorda m ² _____
5. PERTINENZE SCOPERTE ESCLUSIVE	
Superficie lorda	m ² _____
Parcheggio auto per posti	numero _____
6. IL LOCALE HA ACCESSO CARRABILE	
Il locale ha accesso carrabile	SI <input type="checkbox"/> NO <input checked="" type="checkbox"/>
7. DATI RELATIVI ALL'ALTEZZA	
Altezza media dei locali principali	cm 270
Superficie dei locali principali ed accessori diretti aventi altezze medie inferiori a cm. 230	m ² _____

D Dotazioni Tecnologiche dell' Unità Immobiliare	
IMPIANTO AUTONOMO	
Riscaldamento	<input type="checkbox"/>
Acqua calda	<input type="checkbox"/>
Condizionamento	<input type="checkbox"/>
Citofonico	<input type="checkbox"/>
Video - citofonico	<input type="checkbox"/>
Ascensore ad uso esclusivo	<input type="checkbox"/>
Ascensore : (impianti n. _____)	<input type="checkbox"/>
Ascensore di servizio	<input type="checkbox"/>
Montacarichi	<input type="checkbox"/>
Altro _____	<input type="checkbox"/>

ACCERTAMENTO DELLA PROPRIETA' IMMOBILIARE URBANA
DICHIARAZIONE DI IMMOBILI URBANI compresi nell'art.10 della legge 1249/39

mod. 2NB - parte I

<p>A Riferimenti Catastali del Fabbricato</p> <p>C.T. Sez. _____ foglio 499 ple. 8 _____ C.E.U. Sez. _____ foglio 499 pla. 8 sub _____</p> <hr/> <p>B Riferimenti Temporal (1)</p> <p>Anno: _____ Di costruzione 2015 Di ristrutturazione totale _____</p> <hr/> <p>C Azienda (2)</p> <p>FORO ROMANO - PALATINO</p> <p>Articolata in n. 14 fabbricati Comprende n. _____ unità a destinazione ordinaria</p> <hr/> <p>D Collegamenti con Infrastrutture</p> <p>Serviti da:</p> <p><input checked="" type="checkbox"/> Raccordo ferroviario <input type="checkbox"/> Autostrada a Km. _____ con svincolo riservato <input type="checkbox"/> <input checked="" type="checkbox"/> Strade principali a Km. 1 <input type="checkbox"/> Scalo marittimo <input type="checkbox"/> Scalo aeroportuale <input type="checkbox"/> Altro _____</p> <hr/> <p>E Impianti Generali e di Sicurezza</p> <p><input type="checkbox"/> Pesa a ponte fino a tonn. _____ <input type="checkbox"/> Depurazione nell'azienda <input type="checkbox"/> consortile <input type="checkbox"/> <input type="checkbox"/> Abbattimento fumi <input type="checkbox"/> Antincendio Uscite di sicurezza <input type="checkbox"/> Scale di emergenza <input type="checkbox"/> <input type="checkbox"/> Anti - intrusione con : _____ <input type="checkbox"/> Altro _____</p>	<p>F Sistemazioni Esterne</p> <p>1. PAVIMENTAZIONI</p> <p>Piazzali _____ _____ Parcheggi _____ _____</p> <p>2. SPAZI A VERDE</p> <p>_____</p> <p>3. RECINZIONI</p> <p>Altezza media _____ cm. 300 Realizzata in MURATURA - METALLO</p> <p>4. ACCESSO CUSTODITO CON: CANCELLO IN FERRO</p> <p>5. ALTRO</p> <hr/> <p>G Dati Metrici Totali dell' Azienda</p> <p>1. AREA TOTALE LORDA m² 317.510</p> <p>della quale - coperta (escluso tettoie) m² 770</p> <p>- tettoie m² 4</p> <p>- deposito materiali, vasche, ecc. m² _____</p> <p>- passaggi e piazzali di manovra m² _____</p> <p>- parcheggio: m² _____ posti n. _____</p> <p>- a verde m² 316.736</p> <p>2. VOLUME TOTALE: m³. 3.138</p>
---	--

(1) ove i fabbricati siano stati edificati in epoche diverse, i singoli riferimenti temporali devono esseri indicati nella parte II del modello
 (2) fabbrica di...o stabilimento per la produzione di...oppure teatro, cinematografo, albergo, oppure ospedale, ist. di credito ecc.

ACCERTAMENTO DELLA PROPRIETA' IMMOBILIARE URBANA
DICHIARAZIONE DI IMMOBILI URBANI compresi nell'art.10 della legge 1249/39

mod. 2NB - parte I

H Elementi Estimabili Utilizzati per la Destinazione della Rendita Catastale Proposta con Riferimento all' Epoca Censuaria 1988/89

1. VALUTAZIONE SOMMARIA SULLA BASE DI ELEMENTI COMPARATIVI DI VALORE O DI COSTO

Area fabbr.(4)	Tipologia	Destinazione	Consistenza m ² - m ³ (5)	Valori Unitari €/m ² - €/m ³	Valori Complessivi €
A	MURATURA	INGRESSO-BIGLIETTER	57	1.000,00	57.000
A	MURATURA	BOOKSHOP	28	1.200,00	33.600
A	MURATURA	BAGNI	32	600,00	19.200
B	MURATURA	BIGLIETTERIA	9	1.000,00	9.000
B	MURATURA	INGRESSO-BOOKSHOP	34	1.200,00	40.800
B	MURATURA	BAGNI	14	600,00	8.400
B	MURATURA	LOCALE TECNICO	10	300,00	3.000
C	FERRO	GARITTE	40	300,00	12.000
D	MURATURA	BAGNI	47	600,00	28.200
D	MURATURA	UFFICI-LABORATORI	62	1.000,00	62.000
D	MURATURA	MAGAZZINO	80	500,00	40.000
E	MURATURA	BAGNI	45	600,00	27.000
E	MURATURA	SPOGLIATOI	106	700,00	74.200
F	MURATURA	SORVEGLIANZA	10	300,00	3.000
F	FERRO	PORTICO	4	100,00	400
G	MURATURA	BAGNI	47	600,00	28.200
HI	MURATURA	LOCALE TECNICO	65	300,00	19.500
L	AREA	AREA ARCHEOLOGICA	316.736	,01	3.167

2. VALUTAZIONE SOMMARIA SULLA BASE DI METODOLOGIE DIVERSE DA QUELLE INDICATE AL PUNTO (1), PER IMMOBILI DI AZIENDE A DESTINAZIONE SINGOLARE (cave, ecc. ...)

VALORE COMPLESSIVO (c.t.) Va = € 468,7 (in Mgl) RENDITA CATASTALE (c.t.) = € _____

3. RENDITA CATASTALE PROPOSTA

La rendita catastale è determinata applicando, al valore di mercato determinato, in Mgl di €, il più probabile saggio di fruttuosità 'r' calcolato al lordo delle imposte, scelto fra quelli che il mercato indica in rapporto alla specifica ubicazione e destinazione.

R.C. = Va (in Mgl. di €) 468,7 X 0,0300 (r) = € 14,1 c.t. = € 14.061,00 (6)

(3) precisare l'epoca censuaria di riferimento delle rendite catastali; (4) richiamare i riferimenti planimetrici;
(5) la consistenza deve riferirsi ai valori unitari scelti; (6) il valore deve essere arrotondato alle migliaia di euro;

IL TECNICO _____ IL DICHIARANTE _____ Riservato all' Ufficio _____ Partita n. _____
data _____ data _____ Prot. n. _____ Busta n. _____
Firma e timbro _____ Firma _____ L' incaricato _____

**ACCERTAMENTO DELLA PROPRIETA' IMMOBILIARE URBANA
 CONSISTENZA E CARATTERISTICHE DEGLI IMMOBILI DELL'AZIENDA**

mod. 2NB - parte II

<p>A Riferimenti Grafici del Corpo di Fabbrica</p> <p>Numero o lettera di riferimento alla planimetria generale A _____</p> <p>Numero/i della/e planimetria/e rappresentata/e: 1 _____</p>	<p>G Caratteristiche Costruttive</p> <p><input checked="" type="checkbox"/> Muratura <input type="checkbox"/> Elementi prefabbricati pesanti</p> <p><input type="checkbox"/> Cemento armato <input type="checkbox"/> Elementi prefabbricati leggeri</p> <p><input type="checkbox"/> Ferro <input type="checkbox"/> Altro _____</p>
<p>B Riferimenti di Mappa del Corpo di Fabbrica</p> <p>Sez. _____ Foglio 499 Particella 8 sub. _____</p> <p>Sez. _____ Foglio _____ Particella _____ sub. _____</p>	<p>H Copertura</p> <p><input type="checkbox"/> A tetto <input type="checkbox"/> Ferro</p> <p><input checked="" type="checkbox"/> Piana <input type="checkbox"/> Cemento armato</p> <p><input type="checkbox"/> Shed <input type="checkbox"/> Mista con laterizi</p> <p><input type="checkbox"/> A volta <input type="checkbox"/> Legno</p> <p><input type="checkbox"/> Altro _____</p>
<p>C Destinazione Principale d'Uso</p> <p>INGRESSO-BIGLIETTERIA-WC-SHOP</p>	<p>I Altri Elementi Costruttivi e di Finitura</p> <p>Solai _____</p> <p>Tamponature MURATURA</p> <p>Finestre, luci, porte LEGNO-ALLUMINIO</p> <p>Pavimentazione prevalente CERAMICA</p> <p>Rifinitura esterna prevalente _____</p> <p>Numero e dotazioni servizi igienici 7</p>
<p>D Riferimenti Temporal (1)</p> <p>Anno: _____</p> <p>Di costruzione 2015 Di ristrutturazione totale _____</p>	<p>L Locali Aveni Peculiari Destinazioni (ubicati nel fabbricato)</p> <p>Per ricovero provv. di operai m² _____ Mensa m² _____</p> <p>Pronto soccorso m² _____ Locali di ritrovo m² _____</p> <p>Direzione tecnica m² _____ Custodia m² _____</p> <p>Direzione amministrativa m² _____ (altro) m² _____</p>
<p>E Impianti Stabilmente Infissi (2)</p> <p>_____</p> <p>_____</p> <p>_____</p> <p>_____</p>	<p>M Dati Metrici</p> <p>Piani fuori terra n. 1</p> <p>Piani entro terra o seminterrati n. _____</p> <p>Superficie coperta m² 171</p> <p>Superficie totale sviluppata (lorda) m² 171</p> <p>Volume totale (v.p.p.) m³ 623</p>
<p>F Notizie Particolari (3)</p> <p>_____</p> <p>_____</p> <p>_____</p>	<p>Riservato all'Ufficio</p> <p>Prot. n. _____ Partita n. _____</p> <p>Busta n. _____</p> <p>L'incaricato _____</p>
<p>IL TECNICO IL DICHIARANTE</p> <p>data _____ data _____</p> <p>Firma e timbro _____ Firma _____</p>	

**ACCERTAMENTO DELLA PROPRIETA' IMMOBILIARE URBANA
 CONSISTENZA E CARATTERISTICHE DEGLI IMMOBILI DELL'AZIENDA**

mod. 2NB - parte II

<p>A Riferimenti Grafici del Corpo di Fabbrica</p> <p>Numero o lettera di riferimento alla planimetria generale B _____</p> <p>Numero/i della/e planimetria/e rappresentata/e: 1 _____</p>	<p>G Caratteristiche Costruttive</p> <p><input checked="" type="checkbox"/> Muratura <input type="checkbox"/> Elementi prefabbricati pesanti</p> <p><input type="checkbox"/> Cemento armato <input type="checkbox"/> Elementi prefabbricati leggeri</p> <p><input type="checkbox"/> Ferro <input type="checkbox"/> Altro _____</p>
<p>B Riferimenti di Mappa del Corpo di Fabbrica</p> <p>Sez. _____ Foglio 499 Particella 8 sub. _____</p> <p>Sez. _____ Foglio _____ Particella _____ sub. _____</p>	<p>H Copertura</p> <p><input type="checkbox"/> A tetto <input type="checkbox"/> Ferro</p> <p><input checked="" type="checkbox"/> Piana <input type="checkbox"/> Cemento armato</p> <p><input type="checkbox"/> Shed <input type="checkbox"/> Mista con laterizi</p> <p><input type="checkbox"/> A volta <input type="checkbox"/> Legno</p> <p><input type="checkbox"/> Altro _____</p>
<p>C Destinazione Principale d'Uso</p> <p>BIGLIETTERIA-INGRESSO-WC</p>	<p>I Altri Elementi Costruttivi e di Finitura</p> <p>Solai _____</p> <p>Tamponature MURATURA</p> <p>Finestre, luci, porte LEGNO-ALLUMINIO</p> <p>Pavimentazione prevalente CERAMICA</p> <p>Rifinitura esterna prevalente _____</p> <p>Numero e dotazioni servizi igienici 3</p>
<p>D Riferimenti Temporal (1)</p> <p>Anno: _____</p> <p>Di costruzione 2015 Di ristrutturazione totale _____</p>	<p>L Locali Aveni Peculiari Destinazioni (ubicati nel fabbricato)</p> <p>Per ricovero provv. di operai m² _____ Mensa m² _____</p> <p>Pronto soccorso m² _____ Locali di ritrovo m² _____</p> <p>Direzione tecnica m² _____ Custodia m² _____</p> <p>Direzione amministrativa m² _____ (altro) m² _____</p>
<p>E Impianti Stabilmente Infissi (2)</p> <p>_____</p> <p>_____</p> <p>_____</p> <p>_____</p> <p>_____</p>	<p>M Dati Metrici</p> <p>Piani fuori terra n. 1</p> <p>Piani entro terra o seminterrati n. _____</p> <p>Superficie coperta m² 84</p> <p>Superficie totale sviluppata (lorda) m² 84</p> <p>Volume totale (v.p.p.) m³ 232</p>
<p>F Notizie Particolari (3)</p> <p>_____</p> <p>_____</p> <p>_____</p>	<p>Riservato all'Ufficio</p> <p>Prot. n. _____ Partita n. _____</p> <p>Busta n. _____</p> <p>L'incaricato _____</p>
<p>IL TECNICO _____ IL DICHIARANTE _____</p> <p>data _____ data _____</p> <p>Firma e timbro _____ Firma _____</p>	

**ACCERTAMENTO DELLA PROPRIETA' IMMOBILIARE URBANA
 CONSISTENZA E CARATTERISTICHE DEGLI IMMOBILI DELL'AZIENDA**

mod. 2NB - parte II

<p>A Riferimenti Grafici del Corpo di Fabbrica</p> <p>Numero o lettera di riferimento alla planimetria generale D _____</p> <p>Numero/i della/e planimetria/e rappresentata/e: 1 _____</p>	<p>G Caratteristiche Costruttive</p> <p><input checked="" type="checkbox"/> Muratura <input type="checkbox"/> Elementi prefabbricati pesanti</p> <p><input type="checkbox"/> Cemento armato <input type="checkbox"/> Elementi prefabbricati leggeri</p> <p><input type="checkbox"/> Ferro <input type="checkbox"/> Altro _____</p>
<p>B Riferimenti di Mappa del Corpo di Fabbrica</p> <p>Sez. _____ Foglio 499 Particella 8 sub. _____</p> <p>Sez. _____ Foglio _____ Particella _____ sub. _____</p>	<p>H Copertura</p> <p><input type="checkbox"/> A tetto <input type="checkbox"/> Ferro</p> <p><input checked="" type="checkbox"/> Piana <input type="checkbox"/> Cemento armato</p> <p><input type="checkbox"/> Shed <input type="checkbox"/> Mista con laterizi</p> <p><input type="checkbox"/> A volta <input type="checkbox"/> Legno</p> <p><input type="checkbox"/> Altro _____</p>
<p>C Destinazione Principale d'Uso</p> <p>UFFICI-LABORATORI-WC-MAGAZZINI</p>	<p>I Altri Elementi Costruttivi e di Finitura</p> <p>Solai _____</p> <p>Tamponature _____</p> <p>Finestre, luci, porte LEGNO-ALLUMINIO</p> <p>Pavimentazione prevalente CERAMICA</p> <p>Rifinitura esterna prevalente _____</p> <p>Numero e dotazioni servizi igienici 10</p>
<p>D Riferimenti Temporal (1)</p> <p>Anno: _____</p> <p>Di costruzione 2015 Di ristrutturazione totale _____</p>	<p>L Locali Aveni Peculiari Destinazioni (ubicati nel fabbricato)</p> <p>Per ricovero provv. di operai m² _____ Mensa m² _____</p> <p>Pronto soccorso m² _____ Locali di ritrovo m² _____</p> <p>Direzione tecnica m² _____ Custodia m² _____</p> <p>Direzione amministrativa m² _____ (altro) m² _____</p>
<p>E Impianti Stabilmente Infissi (2)</p> <p>_____</p> <p>_____</p> <p>_____</p> <p>_____</p>	<p>M Dati Metrici</p> <p>Piani fuori terra n. 1</p> <p>Piani entro terra o seminterrati n. 1</p> <p>Superficie coperta m² 154</p> <p>Superficie totale sviluppata (lorda) m² 303</p> <p>Volume totale (v.p.p.) m³ 993</p>
<p>F Notizie Particolari (3)</p> <p>_____</p> <p>_____</p> <p>_____</p>	<p>Riservato all'Ufficio</p> <p>Prot. n. _____ Partita n. _____</p> <p>Busta n. _____</p> <p>L'incaricato _____</p>
<p>IL TECNICO IL DICHIARANTE</p> <p>data _____ data _____</p> <p>Firma e timbro _____ Firma _____</p>	

**ACCERTAMENTO DELLA PROPRIETA' IMMOBILIARE URBANA
 CONSISTENZA E CARATTERISTICHE DEGLI IMMOBILI DELL'AZIENDA**

mod. 2NB - parte II

A Riferimenti Grafici del Corpo di Fabbrica Numero o lettera di riferimento alla planimetria generale E _____ Numero/i della/e planimetria/e rappresentata/e: _____ 1 _____	G Caratteristiche Costruttive <input checked="" type="checkbox"/> Muratura <input type="checkbox"/> Elementi prefabbricati pesanti <input checked="" type="checkbox"/> Cemento armato <input type="checkbox"/> Elementi prefabbricati leggeri <input type="checkbox"/> Ferro <input type="checkbox"/> Altro _____
B Riferimenti di Mappa del Corpo di Fabbrica Sez. _____ Foglio 499 Particella 8 sub. _____ Sez. _____ Foglio _____ Particella _____ sub. _____	H Copertura <input checked="" type="checkbox"/> A tetto <input type="checkbox"/> Ferro <input type="checkbox"/> Piana <input type="checkbox"/> Cemento armato <input type="checkbox"/> Shed <input type="checkbox"/> Mista con laterizi <input type="checkbox"/> A volta <input type="checkbox"/> Legno <input type="checkbox"/> Altro _____
C Destinazione Principale d'Uso _____ SPOGLIATOI-WC _____	I Altri Elementi Costruttivi e di Finitura Solai _____ Tamponature _____ Finestre, luci, porte LEGNO-ALLUMINIO Pavimentazione prevalente CERAMICA Rifinitura esterna prevalente _____ Numero e dotazioni servizi igienici 4
D Riferimenti Temporal (1) Anno: _____ Di costruzione 2015 Di ristrutturazione totale _____	L Locali Aveni Peculiari Destinazioni (ubicati nel fabbricato) Per ricovero provv. di operai m ² _____ Mensa m ² _____ Pronto soccorso m ² _____ Locali di ritrovo m ² _____ Direzione tecnica m ² _____ Custodia m ² _____ Direzione amministrativa m ² _____ (altro) m ² _____
E Impianti Stabilmente Infissi (2) _____ _____ _____ _____ _____	M Dati Metrici Piani fuori terra n. 1 Piani entro terra o seminterrati n. _____ Superficie coperta m ² 173 Superficie totale sviluppata (lorda) m ² 173 Volume totale (v.p.p.) m ³ 700
F Notizie Particolari (3) _____ _____ _____ _____ _____	Riservato all'Ufficio Prot. n. _____ Partita n. _____ Busta n. _____ L'incaricato _____
IL TECNICO _____ data _____ Firma e timbro _____	IL DICHIARANTE _____ data _____ Firma _____

**ACCERTAMENTO DELLA PROPRIETA' IMMOBILIARE URBANA
 CONSISTENZA E CARATTERISTICHE DEGLI IMMOBILI DELL'AZIENDA**

mod. 2NB - parte II

<p>A Riferimenti Grafici del Corpo di Fabbrica</p> <p>Numero o lettera di riferimento alla planimetria generale F _____</p> <p>Numero/i della/e planimetria/e rappresentata/e: 1 _____</p>	<p>G Caratteristiche Costruttive</p> <p><input checked="" type="checkbox"/> Muratura <input type="checkbox"/> Elementi prefabbricati pesanti</p> <p><input type="checkbox"/> Cemento armato <input type="checkbox"/> Elementi prefabbricati leggeri</p> <p><input type="checkbox"/> Ferro <input type="checkbox"/> Altro _____</p>
<p>B Riferimenti di Mappa del Corpo di Fabbrica</p> <p>Sez. _____ Foglio 499 Particella 8 sub. _____</p> <p>Sez. _____ Foglio _____ Particella _____ sub. _____</p>	<p>H Copertura</p> <p><input type="checkbox"/> A tetto <input type="checkbox"/> Ferro</p> <p><input checked="" type="checkbox"/> Piana <input type="checkbox"/> Cemento armato</p> <p><input type="checkbox"/> Shed <input type="checkbox"/> Mista con laterizi</p> <p><input type="checkbox"/> A volta <input type="checkbox"/> Legno</p> <p><input type="checkbox"/> Altro _____</p>
<p>C Destinazione Principale d'Uso</p> <p>SORVEGLIANZA</p>	<p>I Altri Elementi Costruttivi e di Finitura</p> <p>Solai _____</p> <p>Tamponature _____</p> <p>Finestre, luci, porte LEGNO-ALLUMINIO</p> <p>Pavimentazione prevalente CERAMICA</p> <p>Rifinitura esterna prevalente _____</p> <p>Numero e dotazioni servizi igienici _____</p>
<p>D Riferimenti Temporal (1)</p> <p>Anno: _____</p> <p>Di costruzione 2015 Di ristrutturazione totale _____</p>	<p>L Locali Aveni Peculiari Destinazioni (ubicati nel fabbricato)</p> <p>Per ricovero provv. di operai m² _____ Mensa m² _____</p> <p>Pronto soccorso m² _____ Locali di ritrovo m² _____</p> <p>Direzione tecnica m² _____ Custodia m² _____</p> <p>Direzione amministrativa m² _____ (altro) m² _____</p>
<p>E Impianti Stabilmente Infissi (2)</p> <p>_____</p> <p>_____</p> <p>_____</p> <p>_____</p> <p>_____</p>	<p>M Dati Metrici</p> <p>Piani fuori terra n. 1</p> <p>Piani entro terra o seminterrati n. _____</p> <p>Superficie coperta m² 15</p> <p>Superficie totale sviluppata (lorda) m² 15</p> <p>Volume totale (v.p.p.) m³ 37</p>
<p>F Notizie Particolari (3)</p> <p>_____</p> <p>_____</p> <p>_____</p>	<p>Riservato all'Ufficio</p> <p>Prot. n. _____ Partita n. _____</p> <p>Busta n. _____</p> <p>L'incaricato _____</p>
<p>IL TECNICO IL DICHIARANTE</p> <p>data _____ data _____</p> <p>Firma e timbro _____ Firma _____</p>	

**ACCERTAMENTO DELLA PROPRIETA' IMMOBILIARE URBANA
 CONSISTENZA E CARATTERISTICHE DEGLI IMMOBILI DELL'AZIENDA**

mod. 2NB - parte II

<p>A Riferimenti Grafici del Corpo di Fabbrica</p> <p>Numero o lettera di riferimento alla planimetria generale G _____</p> <p>Numero/i della/e planimetria/e rappresentata/e: 1 _____</p>	<p>G Caratteristiche Costruttive</p> <p><input checked="" type="checkbox"/> Muratura <input type="checkbox"/> Elementi prefabbricati pesanti</p> <p><input type="checkbox"/> Cemento armato <input type="checkbox"/> Elementi prefabbricati leggeri</p> <p><input type="checkbox"/> Ferro <input type="checkbox"/> Altro _____</p>
<p>B Riferimenti di Mappa del Corpo di Fabbrica</p> <p>Sez. _____ Foglio 499 Particella 8 sub. _____</p> <p>Sez. _____ Foglio _____ Particella _____ sub. _____</p>	<p>H Copertura</p> <p><input type="checkbox"/> A tetto <input type="checkbox"/> Ferro</p> <p><input checked="" type="checkbox"/> Piana <input type="checkbox"/> Cemento armato</p> <p><input type="checkbox"/> Shed <input type="checkbox"/> Mista con laterizi</p> <p><input type="checkbox"/> A volta <input type="checkbox"/> Legno</p> <p><input type="checkbox"/> Altro _____</p>
<p>C Destinazione Principale d'Uso</p> <p>BAGNI</p>	<p>I Altri Elementi Costruttivi e di Finitura</p> <p>Solai _____</p> <p>Tamponature _____</p> <p>Finestre, luci, porte LEGNO-ALLUMINIO</p> <p>Pavimentazione prevalente CERAMICA</p> <p>Rifinitura esterna prevalente _____</p> <p>Numero e dotazioni servizi igienici 12</p>
<p>D Riferimenti Temporal (1)</p> <p>Anno: _____</p> <p>Di costruzione 2015 Di ristrutturazione totale _____</p>	<p>L Locali Aveni Peculiari Destinazioni (ubicati nel fabbricato)</p> <p>Per ricovero provv. di operai m² _____ Mensa m² _____</p> <p>Pronto soccorso m² _____ Locali di ritrovo m² _____</p> <p>Direzione tecnica m² _____ Custodia m² _____</p> <p>Direzione amministrativa m² _____ (altro) m² _____</p>
<p>E Impianti Stabilmente Infissi (2)</p> <p>_____</p> <p>_____</p> <p>_____</p> <p>_____</p> <p>_____</p>	<p>M Dati Metrici</p> <p>Piani fuori terra n. 1</p> <p>Piani entro terra o seminterrati n. _____</p> <p>Superficie coperta m² 59</p> <p>Superficie totale sviluppata (lorda) m² 59</p> <p>Volume totale (v.p.p.) m³ 165</p>
<p>F Notizie Particolari (3)</p> <p>_____</p> <p>_____</p> <p>_____</p>	<p>Riservato all'Ufficio</p> <p>Prot. n. _____ Partita n. _____</p> <p>Busta n. _____</p> <p>L'incaricato _____</p>
<p>IL TECNICO _____ IL DICHIARANTE _____</p> <p>data _____ data _____</p> <p>Firma e timbro _____ Firma _____</p>	

**ACCERTAMENTO DELLA PROPRIETA' IMMOBILIARE URBANA
 CONSISTENZA E CARATTERISTICHE DEGLI IMMOBILI DELL'AZIENDA**

mod. 2NB - parte II

<p>A Riferimenti Grafici del Corpo di Fabbrica</p> <p>Numero o lettera di riferimento alla planimetria generale H _____</p> <p>Numero/i della/e planimetria/e rappresentata/e: 1 _____</p>	<p>G Caratteristiche Costruttive</p> <p><input checked="" type="checkbox"/> Muratura <input type="checkbox"/> Elementi prefabbricati pesanti</p> <p><input type="checkbox"/> Cemento armato <input type="checkbox"/> Elementi prefabbricati leggeri</p> <p><input type="checkbox"/> Ferro <input type="checkbox"/> Altro _____</p>
<p>B Riferimenti di Mappa del Corpo di Fabbrica</p> <p>Sez. _____ Foglio 499 Particella 8 sub. _____</p> <p>Sez. _____ Foglio _____ Particella _____ sub. _____</p>	<p>H Copertura</p> <p><input type="checkbox"/> A tetto <input type="checkbox"/> Ferro</p> <p><input checked="" type="checkbox"/> Piana <input type="checkbox"/> Cemento armato</p> <p><input type="checkbox"/> Shed <input type="checkbox"/> Mista con laterizi</p> <p><input type="checkbox"/> A volta <input type="checkbox"/> Legno</p> <p><input type="checkbox"/> Altro _____</p>
<p>C Destinazione Principale d'Uso</p> <p>LOCALE TECNICO</p>	<p>I Altri Elementi Costruttivi e di Finitura</p> <p>Solai _____</p> <p>Tamponature _____</p> <p>Finestre, luci, porte LEGNO _____</p> <p>Pavimentazione prevalente _____</p> <p>Rifinitura esterna prevalente _____</p> <p>Numero e dotazioni servizi igienici _____</p>
<p>D Riferimenti Temporal (1)</p> <p>Anno: _____</p> <p>Di costruzione 2015 Di ristrutturazione totale _____</p>	<p>L Locali Aveni Peculiari Destinazioni (ubicati nel fabbricato)</p> <p>Per ricovero provv. di operai m² _____ Mensa m² _____</p> <p>Pronto soccorso m² _____ Locali di ritrovo m² _____</p> <p>Direzione tecnica m² _____ Custodia m² _____</p> <p>Direzione amministrativa m² _____ (altro) m² _____</p>
<p>E Impianti Stabilmente Infissi (2)</p> <p>_____</p> <p>_____</p> <p>_____</p> <p>_____</p> <p>_____</p>	<p>M Dati Metrici</p> <p>Piani fuori terra n. 1</p> <p>Piani entro terra o seminterrati n. _____</p> <p>Superficie coperta m² 45</p> <p>Superficie totale sviluppata (lorda) m² 45</p> <p>Volume totale (v.p.p.) m³ 213</p>
<p>F Notizie Particolari (3)</p> <p>_____</p> <p>_____</p> <p>_____</p>	<p>Riservato all'Ufficio</p> <p>Prot. n. _____ Partita n. _____</p> <p>Busta n. _____</p> <p>L'incaricato _____</p>
<p>IL TECNICO</p> <p>data _____</p> <p>Firma e timbro _____</p>	<p>IL DICHIARANTE</p> <p>data _____</p> <p>Firma _____</p>

**ACCERTAMENTO DELLA PROPRIETA' IMMOBILIARE URBANA
 CONSISTENZA E CARATTERISTICHE DEGLI IMMOBILI DELL'AZIENDA**

mod. 2NB - parte II

<p>A Riferimenti Grafici del Corpo di Fabbrica</p> <p>Numero o lettera di riferimento alla planimetria generale I _____</p> <p>Numero/i della/e planimetria/e rappresentata/e: 1 _____</p>	<p>G Caratteristiche Costruttive</p> <p><input checked="" type="checkbox"/> Muratura <input type="checkbox"/> Elementi prefabbricati pesanti</p> <p><input type="checkbox"/> Cemento armato <input type="checkbox"/> Elementi prefabbricati leggeri</p> <p><input type="checkbox"/> Ferro <input type="checkbox"/> Altro _____</p>
<p>B Riferimenti di Mappa del Corpo di Fabbrica</p> <p>Sez. _____ Foglio 499 Particella 8 sub. _____</p> <p>Sez. _____ Foglio _____ Particella _____ sub. _____</p>	<p>H Copertura</p> <p><input type="checkbox"/> A tetto <input type="checkbox"/> Ferro</p> <p><input checked="" type="checkbox"/> Piana <input type="checkbox"/> Cemento armato</p> <p><input type="checkbox"/> Shed <input type="checkbox"/> Mista con laterizi</p> <p><input type="checkbox"/> A volta <input type="checkbox"/> Legno</p> <p><input type="checkbox"/> Altro _____</p>
<p>C Destinazione Principale d'Uso</p> <p>LOCALE TECNICO</p>	<p>I Altri Elementi Costruttivi e di Finitura</p> <p>Solai _____</p> <p>Tamponature _____</p> <p>Finestre, luci, porte FERRO _____</p> <p>Pavimentazione prevalente _____</p> <p>Rifinitura esterna prevalente _____</p> <p>Numero e dotazioni servizi igienici _____</p>
<p>D Riferimenti Temporal (1)</p> <p>Anno: Di costruzione 2015 Di ristrutturazione totale _____</p>	<p>L Locali Aveni Peculiari Destinazioni (ubicati nel fabbricato)</p> <p>Per ricovero provv. di operai m² _____ Mensa m² _____</p> <p>Pronto soccorso m² _____ Locali di ritrovo m² _____</p> <p>Direzione tecnica m² _____ Custodia m² _____</p> <p>Direzione amministrativa m² _____ (altro) m² _____</p>
<p>E Impianti Stabilmente Infissi (2)</p> <p>_____</p> <p>_____</p> <p>_____</p> <p>_____</p> <p>_____</p>	<p>M Dati Metrici</p> <p>Piani fuori terra n. 1</p> <p>Piani entro terra o seminterrati n. _____</p> <p>Superficie coperta m² 29</p> <p>Superficie totale sviluppata (lorda) m² 29</p> <p>Volume totale (v.p.p.) m³ 91</p>
<p>F Notizie Particolari (3)</p> <p>_____</p> <p>_____</p> <p>_____</p>	<p>Riservato all'Ufficio</p> <p>Prot. n. _____ Partita n. _____</p> <p>Busta n. _____</p> <p>L'incaricato _____</p>
<p>IL TECNICO</p> <p>data _____</p> <p>Firma e timbro _____</p>	<p>IL DICHIARANTE</p> <p>data _____</p> <p>Firma _____</p>

ACQUISIZIONE DATI METRICI - CALCOLO DELLE SUPERFICI CATASTALI

Unita' immobiliare n. 2								
Sezione:	Foglio: 499	Particella: 61	Subalterno:					
Tipologia	Altezza	Tipologia	Altezza	Tipologia	Altezza	Tipologia	Altezza	Altezza
Ambiente	Superficie	< 150 cm	Ambiente	Superficie	< 150 cm	Ambiente	Superficie	< 150 cm
A1	15							

Unita' immobiliare n. 3								
Sezione:	Foglio: 499	Particella: 62	Subalterno:					
Tipologia	Altezza	Tipologia	Altezza	Tipologia	Altezza	Tipologia	Altezza	Altezza
Ambiente	Superficie	< 150 cm	Ambiente	Superficie	< 150 cm	Ambiente	Superficie	< 150 cm
A1	85							

Unita' immobiliare n. 4								
Sezione:	Foglio: 499	Particella: 63	Subalterno:					
Tipologia	Altezza	Tipologia	Altezza	Tipologia	Altezza	Tipologia	Altezza	Altezza
Ambiente	Superficie	< 150 cm	Ambiente	Superficie	< 150 cm	Ambiente	Superficie	< 150 cm
A1	278							

LEGENDA - Decodifica Tipologie di Ambiente previsti:

- A - Vani aventi funzione principale / accessori a diretto servizio dei principali. Per le categorie C/1 e C/6 i vani aventi funzione principale saranno indicati con A1, i vani accessori a diretto servizio con A2
- B - Vani accessori a indiretto servizio della tipologia A qualora comunicanti
- C - Vani accessori a indiretto servizio della tipologia A qualora non comunicanti
- D - Balconi, terrazzi e simili comunicanti con i vani della tipologia A
- E - Balconi, terrazzi e simili non comunicanti con i vani della tipologia A
- F - Aree scoperte o assimilabili

Agenzia delle Entrate
CATASTO FABBRICATI
Ufficio Provinciale di
Roma

Dichiarazione protocollo n. del

Planimetria di u.i.u. in Comune di Roma

Piazza Di S. Maria Nova

civ. 53

Identificativi Catastali:

Sezione:

Foglio: 499

Particella: 8

Subalterno:

Compilata da:
Tedesco Francesco

Iscritto all'albo:
Geometri

Prov. Roma

N. 9127

Scheda n. 1

Scala 1:4000

PLANIMETRIA GENERALE

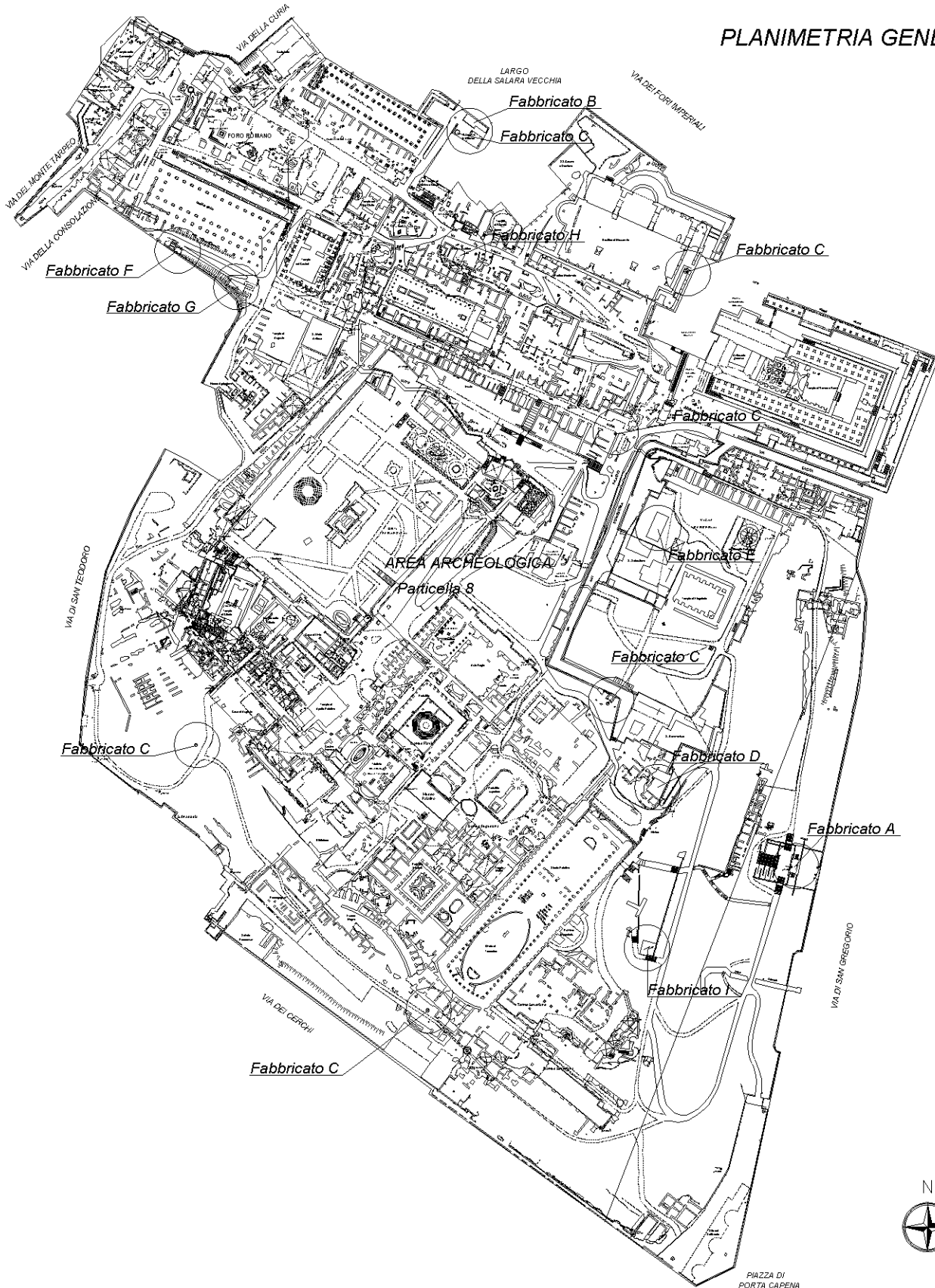

Agenzia delle Entrate
CATASTO FABBRICATI
Ufficio Provinciale di
Roma

Dichiarazione protocollo n. _____ del _____

Planimetria di u.i.u. in Comune di Roma

Piazza Di S. Maria Nova

civ. 53

Identificativi Catastali:

Sezione:

Foglio: 499

Particella: 8

Subalterno:

Compilata da:
Tedesco Francesco

Iscritto all'albo:
Geometri

Prov. Roma

N. 9127

Scheda n. 3

Scala 1:200

BIGLIETTERIA
piano terra
fabbricato A



Identificativi Catastali:

Sezione:

Foglio: 499

Particella: 8

Subalterno:

Compilata da:
Tedesco Francesco

Iscritto all'albo:
Geometri

Prov. Roma

N. 9127

Scheda n. 4

Scala 1:200

BIGLIETTERIA

piano terra

fabbricato B

H= 2.75 ml

*Largo della
Salara Vecchia*

biglietteria

ingresso
bookshop

WC

locale
tecnico

locale
tecnico

WC

WC

garitta

GARITTA

piano terra

fabbricato C

H= 2.10 ml



Agenzia delle Entrate
CATASTO FABBRICATI
Ufficio Provinciale di
Roma

Dichiarazione protocollo n. del

Planimetria di u.i.u. in Comune di Roma

Piazza Di S. Maria Nova

civ. 53

Identificativi Catastali:

Sezione:

Foglio: 499

Particella: 8

Subalterno:

Compilata da:
Tedesco Francesco

Iscritto all'albo:
Geometri

Prov. Roma

N. 9127

Scheda n. 5

Scala 1:200

fabbricato D
piano terra

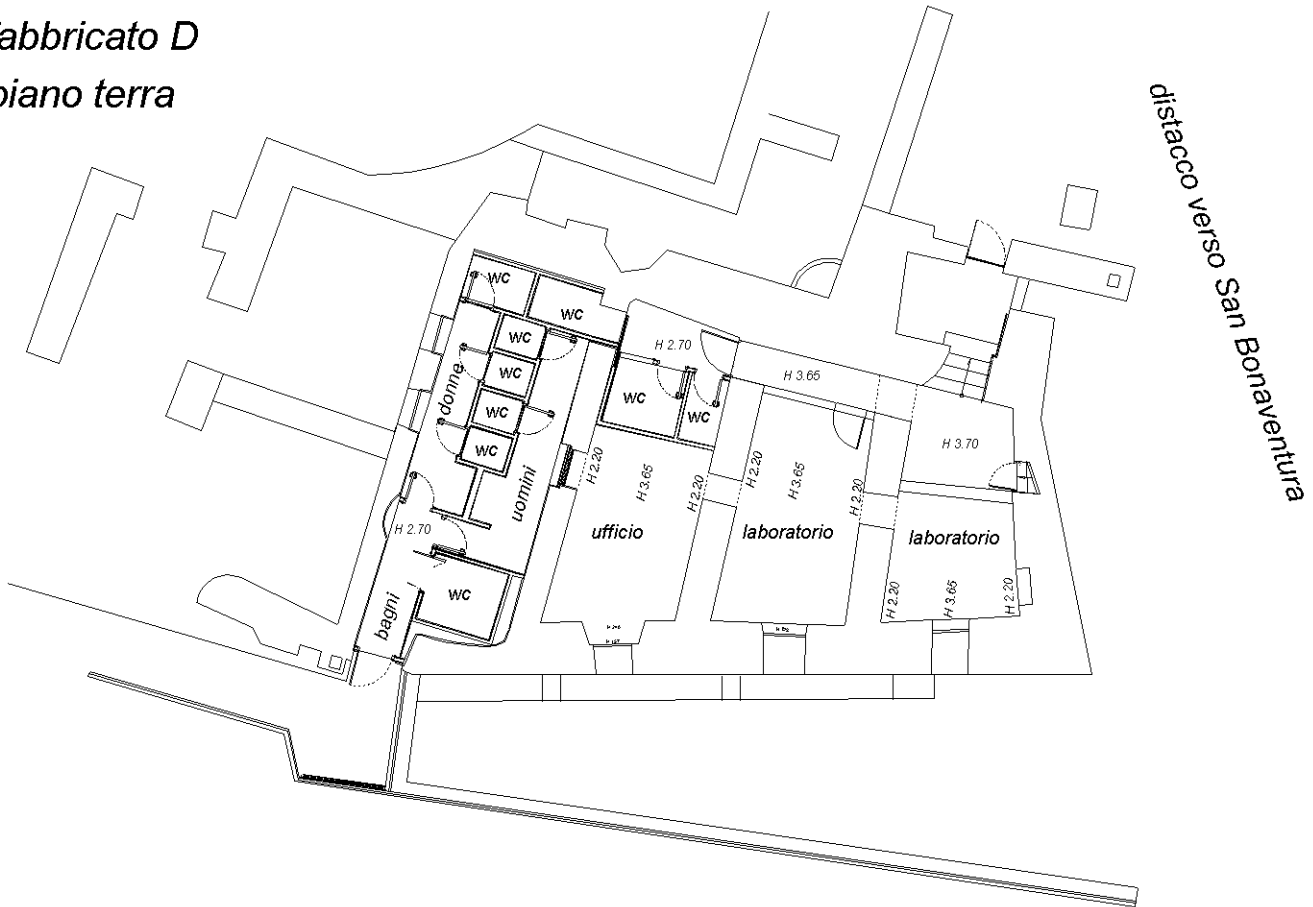

piano seminterrato

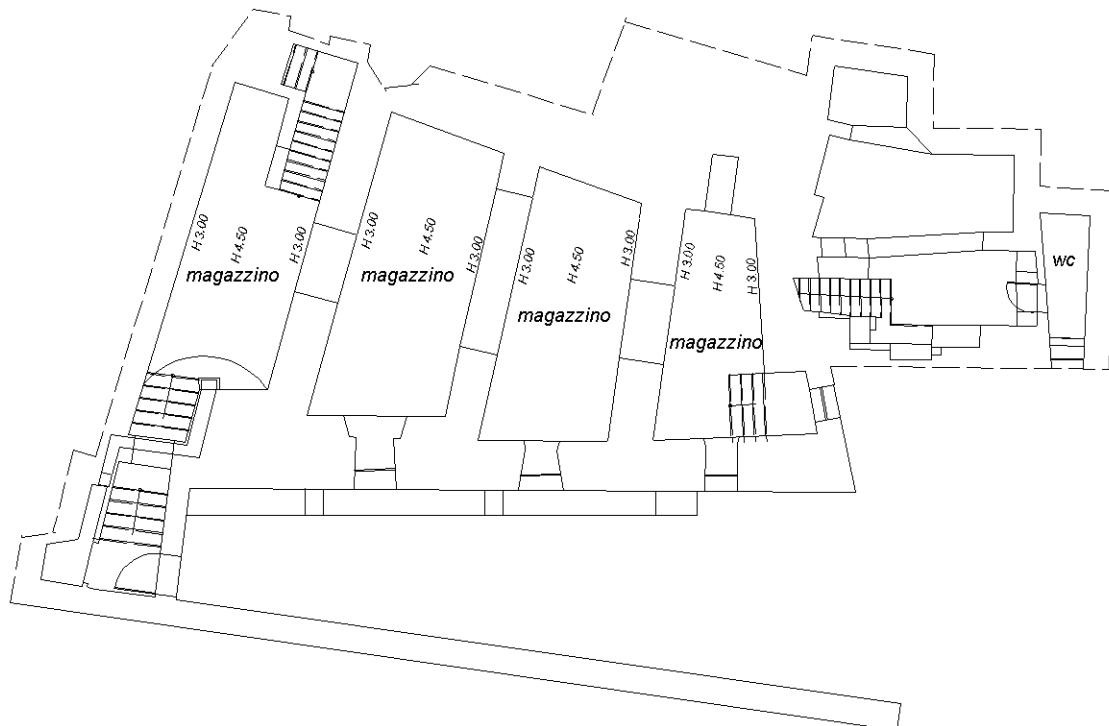

Dichiarazione protocollo n. del

Planimetria di u.i.u. in Comune di Roma

Piazza Di S. Maria Nova

civ. 53

Identificativi Catastali:

Sezione:

Foglio: 499

Particella: 8

Subalterno:

Compilata da:
Tedesco Francesco

Iscritto all'albo:
Geometri

Prov. Roma

N. 9127

Scheda n. 6

Scala 1:200

SPOGLIATOIO

piano terra

fabbricato E



Agenzia delle Entrate
CATASTO FABBRICATI
Ufficio Provinciale di
Roma

Dichiarazione protocollo n. _____ del _____

Planimetria di u.i.u. in Comune di Roma

Piazza Di S. Maria Nova

civ. 53

Identificativi Catastali:

Sezione:

Foglio: 499

Particella: 8

Subalterno:

Compilata da:
Tedesco Francesco

Iscritto all'albo:
Geometri

Prov. Roma

N. 9127

Scheda n. 7

Scala 1:200

SORVEGLIANZA

piano terra

fabbricato F

H 2.50 ml

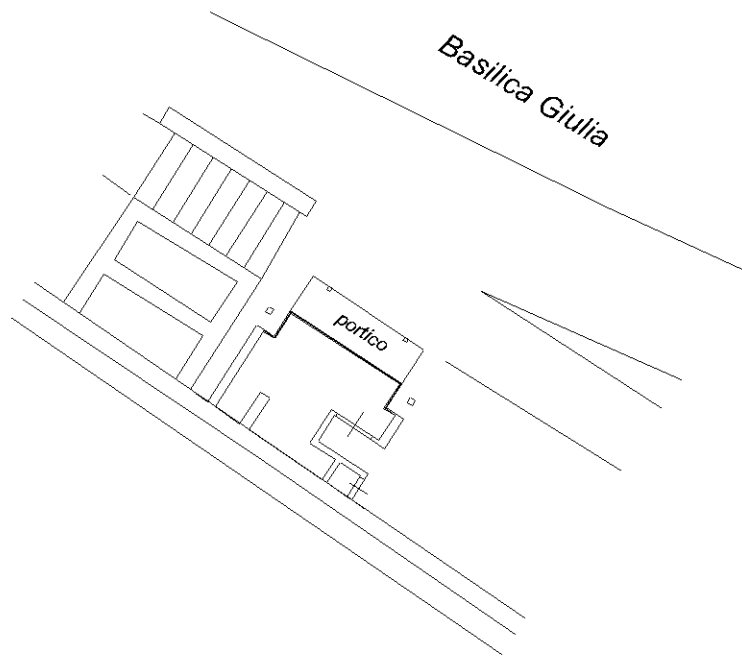

Identificativi Catastali:

Sezione:

Foglio: 499

Particella: 8

Subalterno:

Compilata da:

Tedesco Francesco

Iscritto all'albo:
Geometri

Prov. Roma

N. 9127

Scheda n. 8

Scala 1:200

BAGNI
piano terra
fabbricato G
H= 3.00 ml

Basilica Giulia

Vicus Tuscus



Dichiarazione protocollo n. del

Planimetria di u.i.u. in Comune di Roma

Piazza Di S. Maria Nova

civ. 53

Identificativi Catastali:

Sezione:

Foglio: 499

Particella: 8

Subalterno:

Compilata da:
Tedesco Francesco

Iscritto all'albo:
Geometri

Prov. Roma

N. 9127

Scheda n. 9

Scala 1:200

LOCALE TECNICO

piano terra

fabbricato H

Hm= 4.75 ml

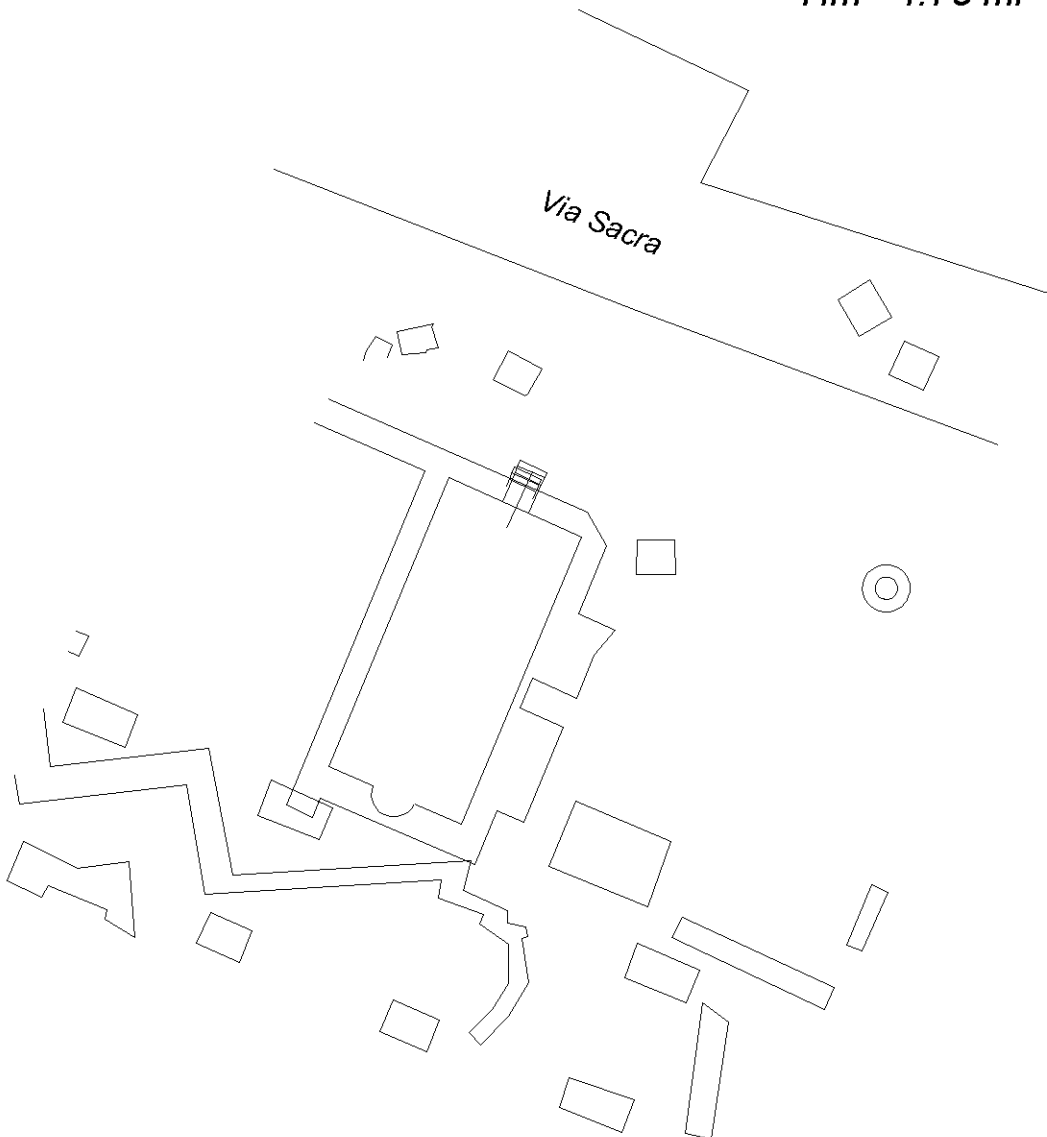

Agenzia delle Entrate
CATASTO FABBRICATI
Ufficio Provinciale di
Roma

Dichiarazione protocollo n. _____ del _____

Planimetria di u.i.u. in Comune di Roma

Piazza Di S. Maria Nova

civ. 53

Identificativi Catastali:

Sezione:

Foglio: 499

Particella: 8

Subalterno:

Compilata da:
Tedesco Francesco

Iscritto all'albo:
Geometri

Prov. Roma

N. 9127

Scheda n. 10

Scala 1:200

LOCALE TECNICO

piano terra

fabbricato I

Hm= 3.15 ml

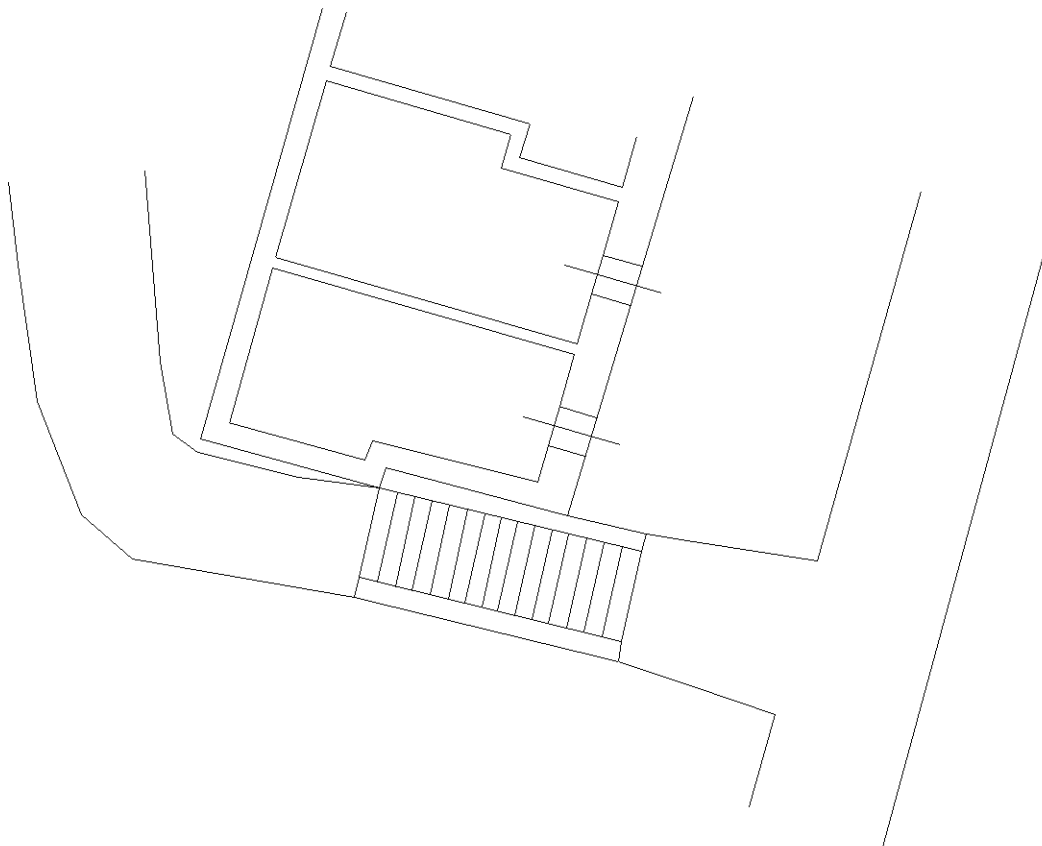

Agenzia delle Entrate
CATASTO FABBRICATI
Ufficio Provinciale di
Roma

Dichiarazione protocollo n. del

Planimetria di u.i.u. in Comune di Roma

Piazza Di S. Maria Nova

civ. 53

Identificativi Catastali:

Sezione:

Foglio: 499

Particella: 61

Subalterno:

Compilata da:
Tedesco Francesco

Iscritto all'albo:
Geometri

Prov. Roma

N. 9127

Scheda n. 1

Scala 1:200

MAGAZZINO

piano terra

H= 2.60 ml

altra u.i.u.

p.lla 63

altra u.i.u.

p.lla 62



Agenzia delle Entrate
CATASTO FABBRICATI
Ufficio Provinciale di
Roma

Dichiarazione protocollo n. del

Planimetria di u.i.u. in Comune di Roma

Piazza Di S. Maria Nova

civ. 53

Identificativi Catastali:

Sezione:

Foglio: 499

Particella: 62

Subalterno:

Compilata da:
Tedesco Francesco

Iscritto all'albo:
Geometri

Prov. Roma

N. 9127

Scheda n. 1

Scala 1:200

MAGAZZINO

piano terra

H= 2.60 ml

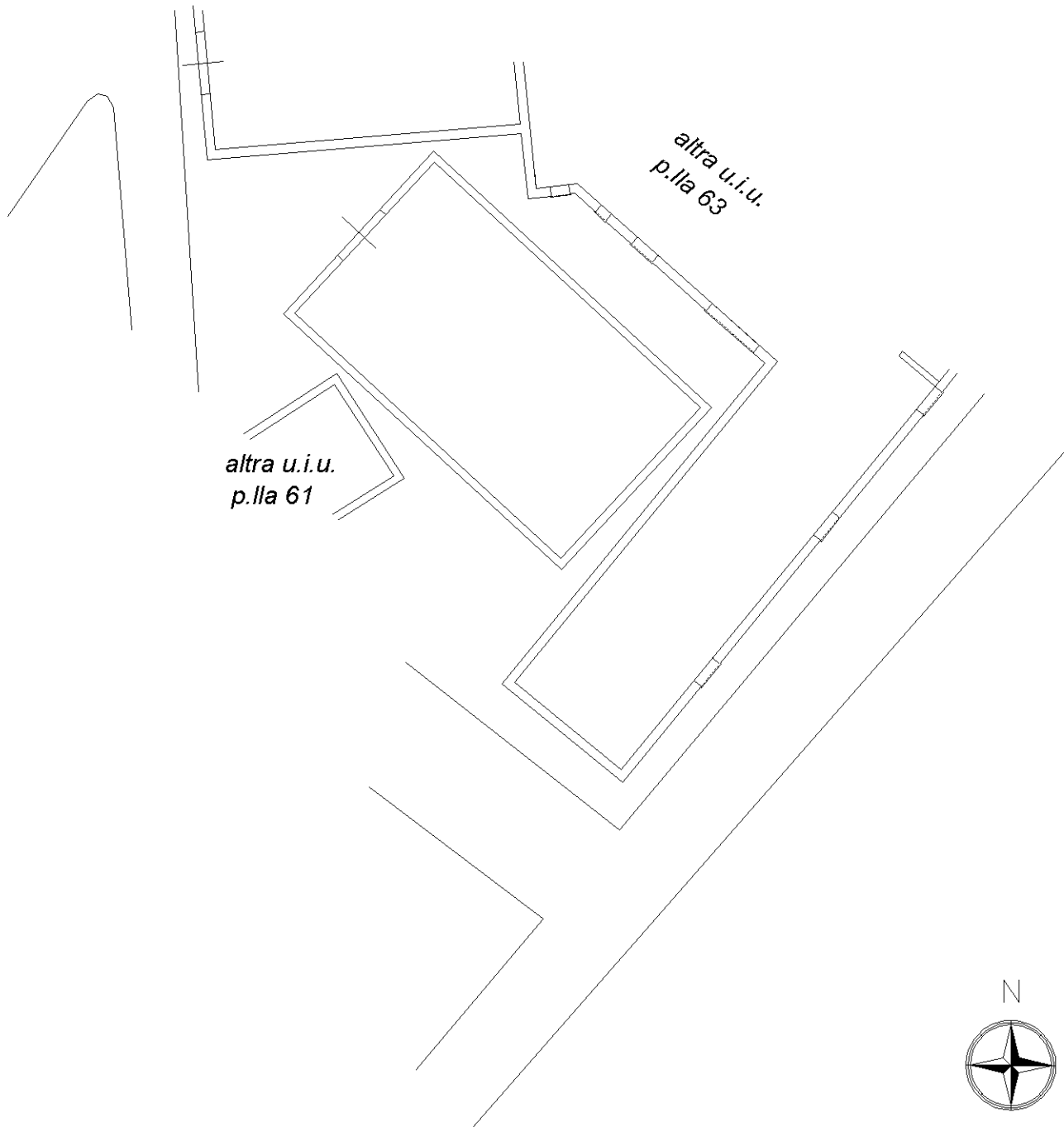

Agenzia delle Entrate
CATASTO FABBRICATI
Ufficio Provinciale di
Roma

Dichiarazione protocollo n. del

Planimetria di u.i.u. in Comune di Roma

Piazza Di S. Maria Nova

civ. 53

Identificativi Catastali:

Sezione:

Foglio: 499

Particella: 63

Subalterno:

Compilata da:
Tedesco Francesco

Iscritto all'albo:
Geometri

Prov. Roma

N. 9127

Scheda n. 1

Scala 1:200

MAGAZZINO

piano terra

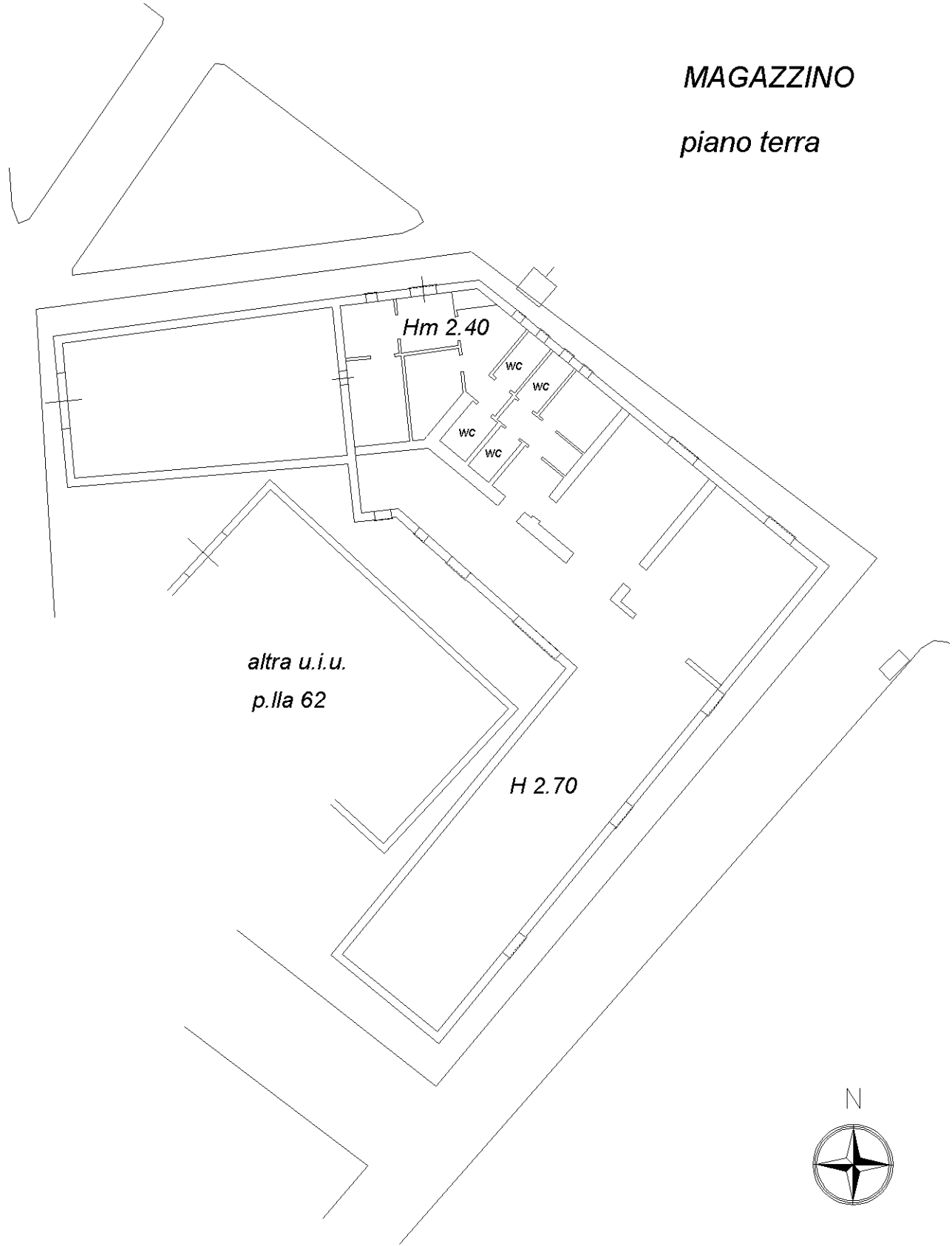

altra u.i.u.
p.lla 62

H 2.70

Hm 2.40

WC
WC
WC
WC

